

ZÁKLADY POD VÝTAH V 1.PP – VÝŘEZ V1
M 1:100

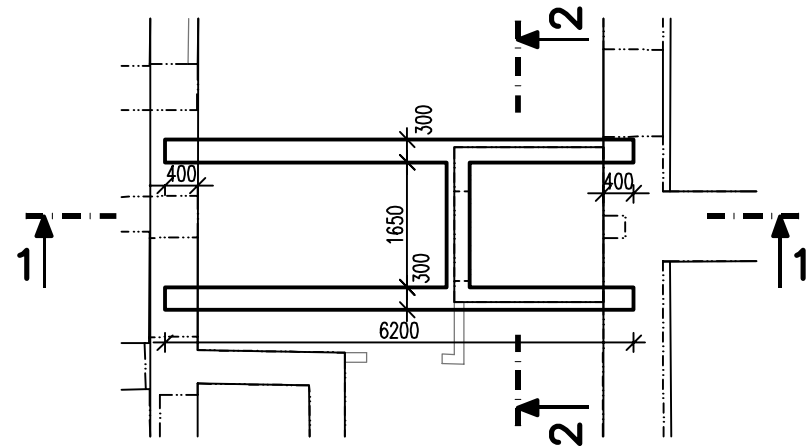

ŘEZ 1–1
M 1:50

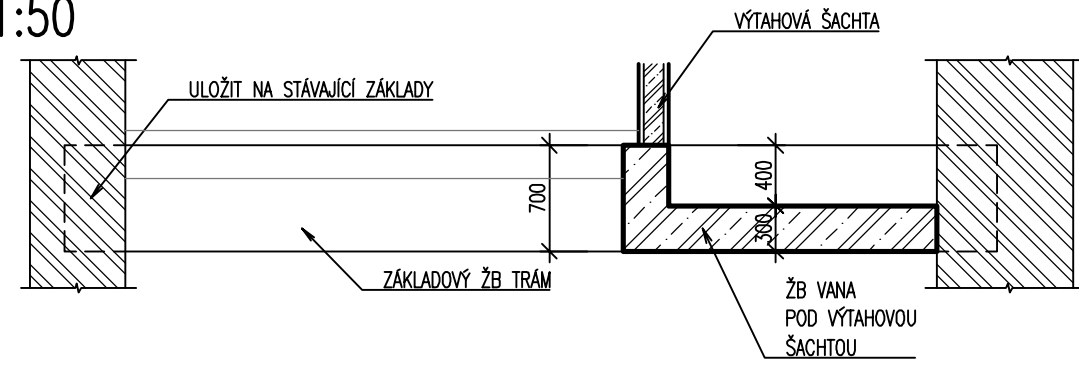

ŘEZ 2–2
M 1:50

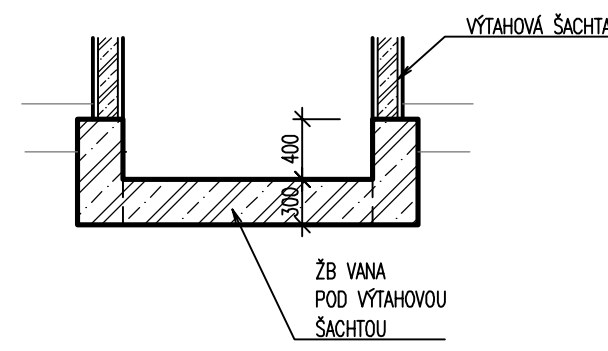

ZÁKLADY POD VÝTAH V 1.PP – VÝŘEZ V3
M 1:100

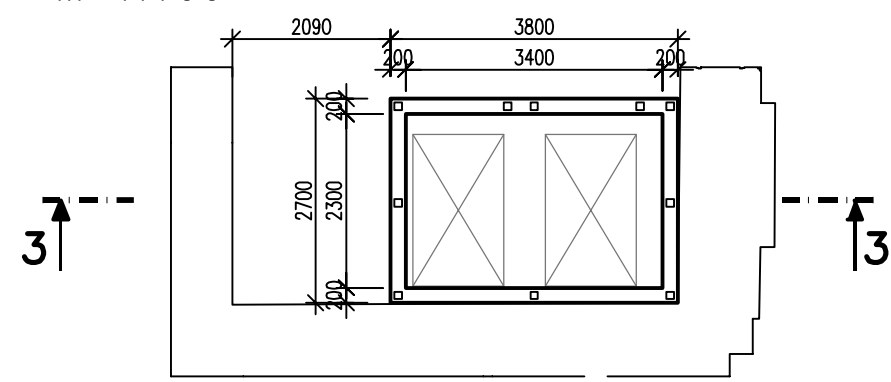

ŘEZ 3–3
M 1:50

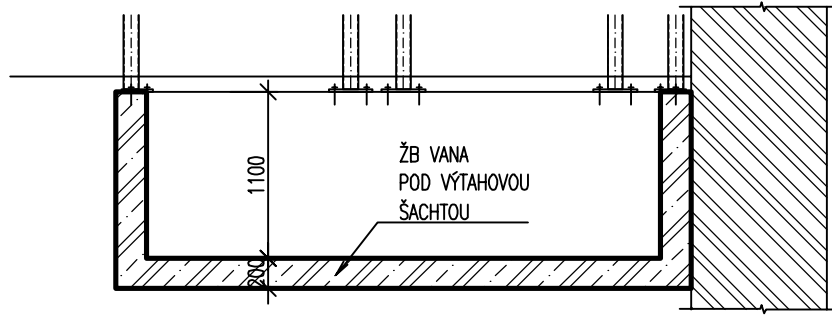

SCHODIŠTĚ A ESKALÁTORY V 1.PP – VÝŘEZ V2
M 1:100

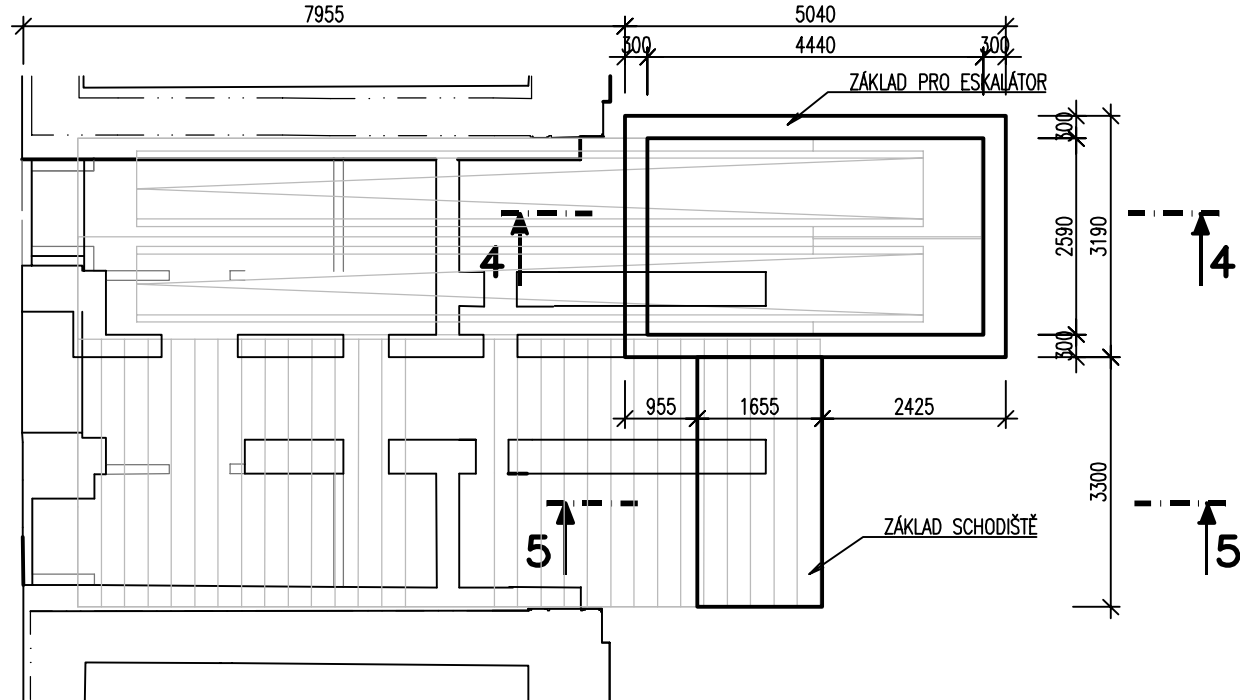

ŘEZ 4–4
M 1:50

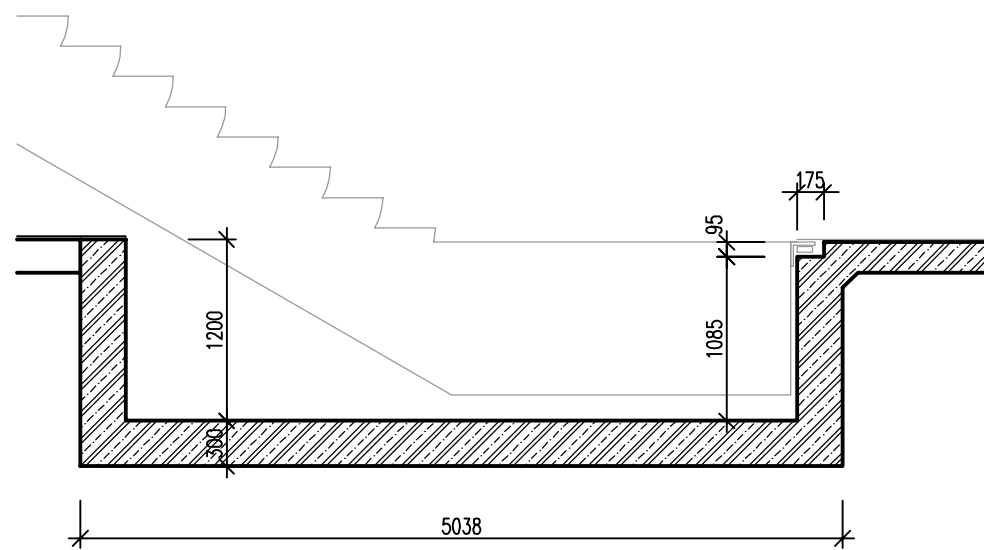

ZÁKLADY POD VÝTAH V 1.PP – VÝŘEZ V4
M 1:100

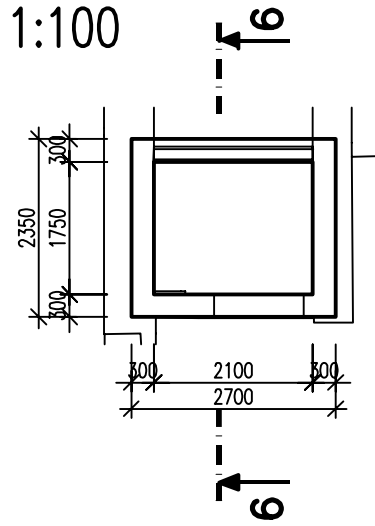

ŘEZ 6–6
M 1:50

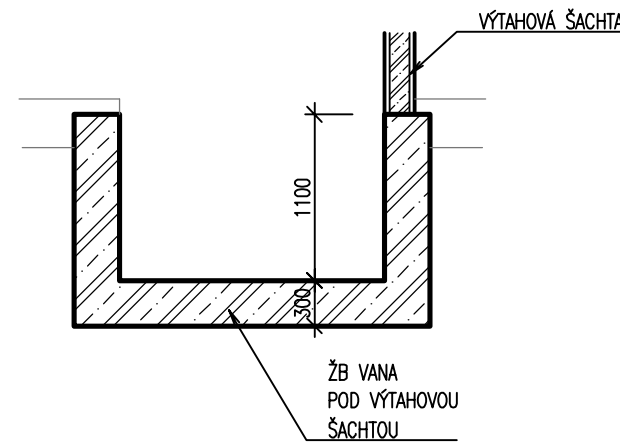

ŘEZ 5–5
M 1:50

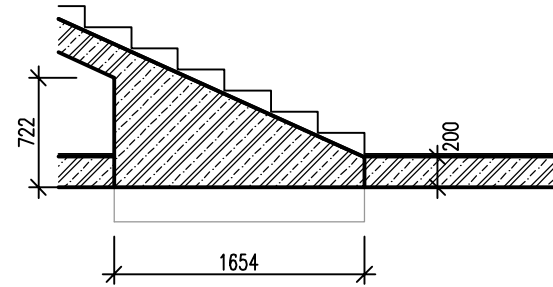

Číslo změny:	Obsah změny:	Datum změny:
01	-	-
02	-	-
03	-	-

Objednatel:	Správa železniční dopravní cesty, státní organizace Dlážděná 1003/7, 110 00 Praha 1
SŽDC	Stavební správa západ Sokolovská 278/1955, 190 00 Praha 9

Zhotovitel: účastníci společnosti "SP+SEU_Plzeň hl. n."	
SUDOP PRAHA	SUDOP EU

Správce:	SUDOP PRAHA a.s. Olšanská 1a, 130 80 Praha 3 tel.: +420 267 094 111 e-mail: praha@sudop.cz	Hlavní inženýr projektu: JAROSLAV SOUMAR
		Garant profese: ING. DAVID CHMELÍK

Zpracovatel částí:	STATICA Plzeň s.r.o.	STATICA Plzeň s. r. o. V Obilí 1180/12, 326 00 Plzeň tel.: +420 720 963 818 e-mail: statica@statica.cz
--------------------	----------------------	---

Vedoucí střediska:	Odpovědný projektant SO, IO, PS:	Vypracoval:	Kontroloval:
ING. DAVID CHMELÍK	ING. DAVID CHMELÍK	ING. TOMÁŠ ROCH	ING. DAVID CHMELÍK

Název akce:		Číslo smlouvy:	
REKONSTRUKCE VÝPRAVNÍ BUDOVY V ŽST. PLZEŇ HL. N.		18-144.230	
		Projektový stupeň:	
Část: SO 201 - VÝPRAVNÍ BUDOVA		DSP	
		Datum:	
STAVEBNĚ KONSTRUKČNÍ ŘEŠENÍ		01/2020	
		Číslo části:	
Název přílohy:		D.2.2.1.2	
		Měřítko:	Počet formátů:
		-	6x A4
ZÁKLADOVÉ KONSTRUKCE POD 1.PP - VÝŘEZY		Číslo přílohy:	
		3	